

Soluções Integradas para Saúde



**VEUSSAÚDE**

Teste Laboratorial Portátil



**5.767**

Testes efetuados  
Até 05/06

# Veus Saúde Teste Laboratorial Portátil

**Campanha completa para Testes Rápidos em Clientes e Colaboradores de sua empresa, feitos na empresa, unidade laboratorial ou nas residências.**



## Teste Laboratorial Portátil feitos sob medida para sua empresa

Como nossa gestão e plataforma tornamos operacionais campanhas de teste de Covid-19 em inúmeras empresas.

Não se preocupe com nada, nossa **central de agendamento** cuida da organização, temos o **laboratório** mais adequado para sua necessidade, operamos a **campanha do início ao fim** e nossa plataforma digital entrega os resultados para seus colaboradores no celular.

Todas as Empresas podem solicitar testes rápidos para os colaboradores e preparamos tudo, alinhados com as necessidades, agenda e modelo de atendimento personalizado para cada empresa.

Seja no prédio, drive-thru, na residência dos da empresa ou uma combinação destas formas.

Todas as etapas do procedimento técnico são sempre realizadas por Laboratório de Análises Clínicas, parceiro da Veus, devidamente registrado no CNES, licença da ANVISA e que seja participante do programa de Controle de Qualidade Externo.

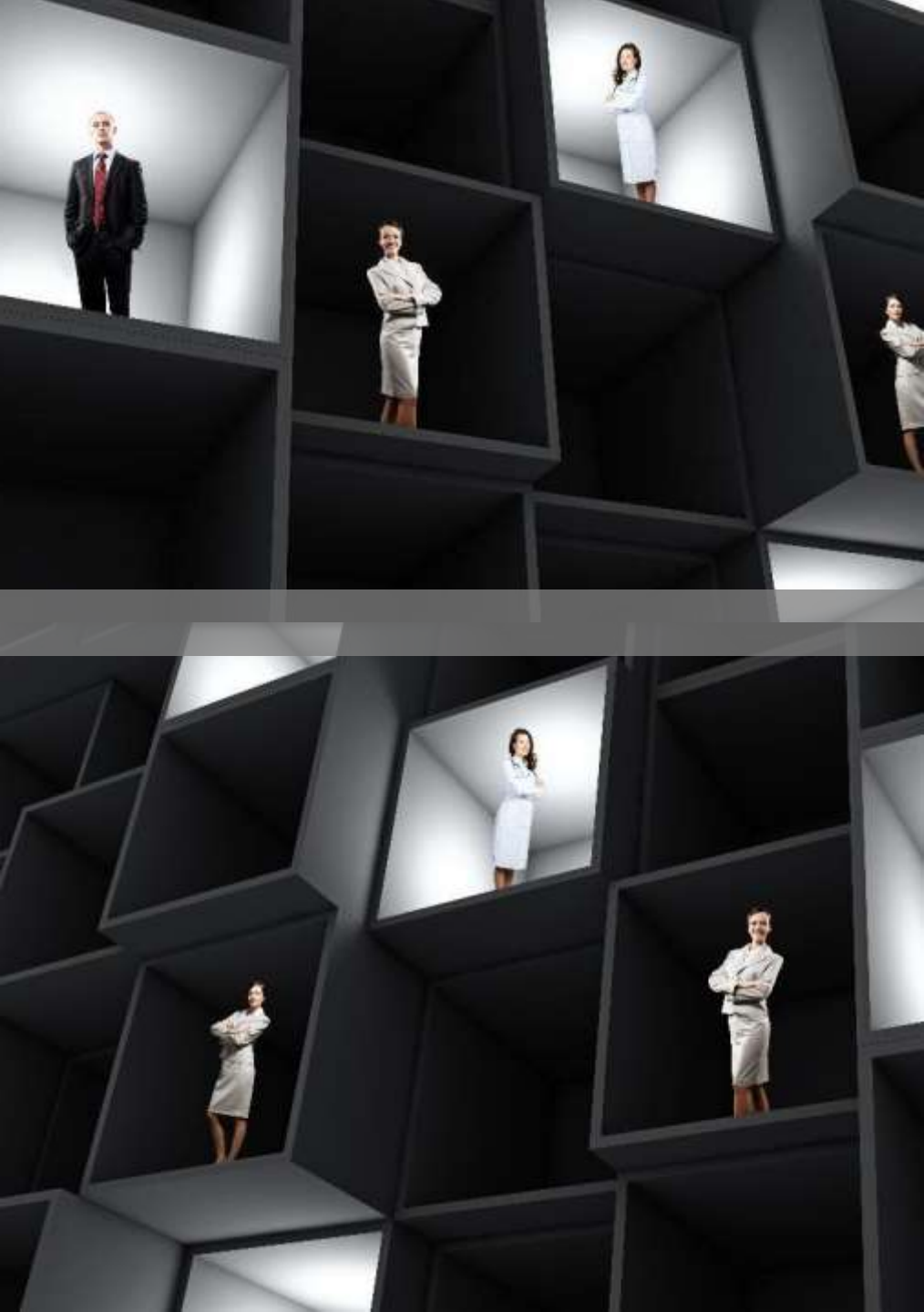



## Teste Laboratorial Portátil feitos sob medida para sua empresa

Assista aos vídeos e spot de rádio da campanha





Unidos Contra  
o Coronavírus

## Veja um exemplo de nosso trabalho na campanha [unidoscontraocoronavirus.com.br](http://unidoscontraocoronavirus.com.br)

# 2.037

Testes efetuados  
Até 05/06

522 testes no Hospital Municipal Ronaldo Gazolla;  
225 testes no Hospital Municipal Jesus;  
1.290 testes no Hospital Municipal Lourenço Jorge;  
220 início em 08/06 no Hospital Municipal Nossa Senhora do Loreto.

Da mesma forma que na ação empresarial, disponibiliza os testes rápidos em uma tenda no estacionamento dos hospitais.

É uma campanha idealizada e organizada pela **Veus**, captando patrocínios e integrando laboratórios para atuar nas ações. Realizada com o propósito de ajudar a cuidar dos profissionais de saúde, que estão na linha de frente no enfrentamento do **CORONAVÍRUS**.

Assista alguns depoimentos







Unidos Contra  
o Coronavírus

Veja um exemplo de nosso trabalho na campanha  
[unidoscontraocoronavirus.com.br](http://unidoscontraocoronavirus.com.br)



## Teste Laboratorial Portátil realizados no domicílio do cliente

Todo o processo fica sob responsabilidade da gestão e controle Veus.

Nossa equipe organiza os agendamentos, pagamentos dos pacientes e os laboratórios envolvidos. Sendo feito na data e hora desejada a coleta domiciliar do teste de Covid-19.

Início imediato :

- RJ +3.000 /dia
- SP 1.000 /dia
- DF 300/dia
- PR 200/dia

Todas as etapas do procedimento técnico são sempre realizadas por Laboratório de Análises Clínicas, parceiro da Veus, devidamente registrado no CNES, licença da ANVISA e que seja participante do programa de Controle de Qualidade Externo.





## Teste Laboratorial Portátil realizados no domicílio do cliente

Estamos crescendo rapidamente nossa rede integrada de Laboratórios para atender em todo o território nacional, em fase final de negociação em mais de 15 estados pelo Brasil.





## Veus Saúde Teste Laboratorial Portátil

### Benefícios de nossa plataforma

- **Gestão de todo o processo é realizada pela VEUS.**
- **Central de agendamentos para atendimento por unidade de saúde para todos os clientes diretamente na nossa plataforma.**
- **Com o Veus Saúde TLP atendemos desde o agendamento e cadastro do paciente, coleta... até o laudo (assinado por um Laboratório integrado) tanto na Web e APP.**
- **Solução integrada de pagamento com cartões de crédito (se necessário).**
- **Redução do tempo de liberação do resultado, com emissão do laudo certificado digitalmente.**
- **A plataforma atende aos requisitos das normas ANVISA, secretarias de saúde e melhores praticas do mercado.**



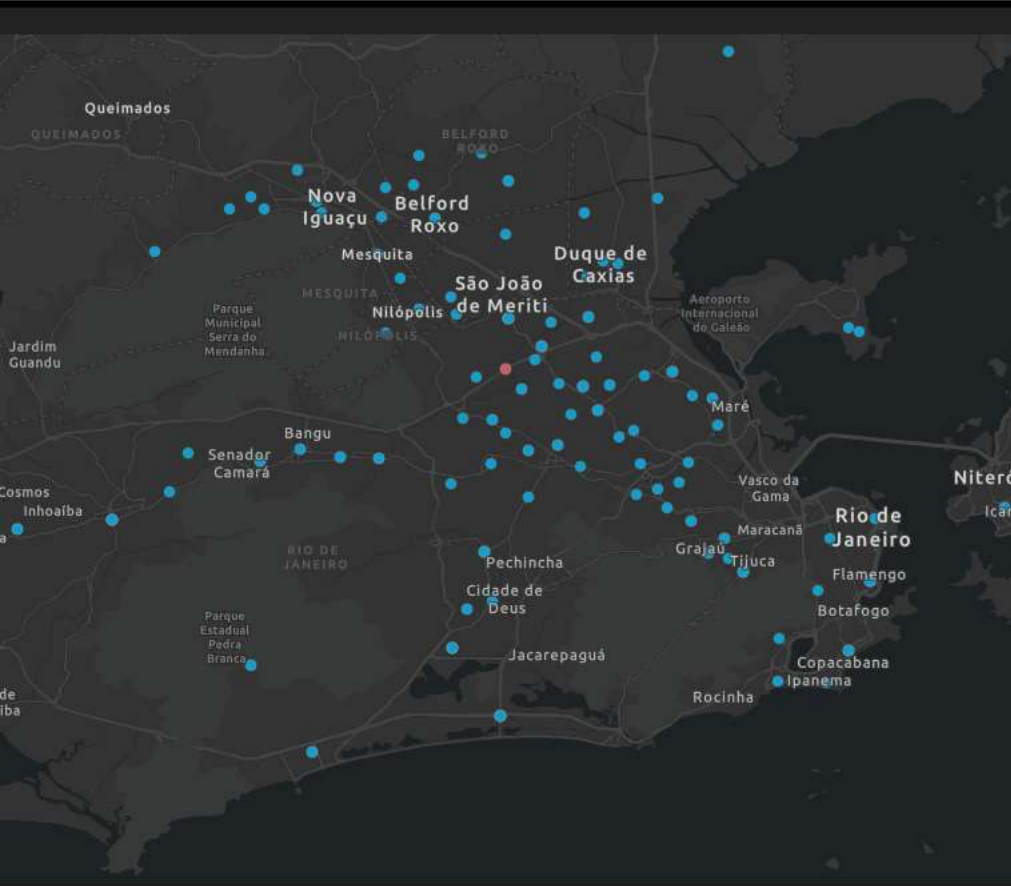

**Contribuindo com informações para a saúde do Brasil**

[painelnacionaisbac.com.br](http://painelnacionaisbac.com.br)

## Teste Laboratorial Portátil

### Converging todos os resultados de seus clientes para o Painel Nacional COVID-19

Dashboard para uma avaliação científica e nacional dos resultados e políticas públicas.

- Plataforma científica possibilitando Estudos epidemiológicos.
- Essencial para auxiliar em medidas de saúde pública com o Ministério da Saúde.
- Acompanhamento do avanço da epidemia, por estado, cidade, localidade e etc.
- Acesso a Institutos de Pesquisa, Universidades e especialistas (blog, chat, posts e etc).





**Temos muitos outros testes rápidos disponíveis para ampliar ainda mais os serviços prestados**

Coronavírus (COVID-19) Dengue Igg/IgM, HAV IgG/IgM, HbsAG, Sífilis/HIV HCV, Influenza A+B, PSA e outros, no total já possuímos 20 tipos de testes disponíveis para a plataforma VEUS TLP .



**Muito além do COVID-19...**



**Veus**

**CONTE COM A GENTE PARA SIMPLIFICAR, CONECTAR E  
ACIMA DE TUDO TRANSFORMAR!**

Somos uma empresa que há mais de 25 anos desenvolve tecnologias inovadoras para a área da saúde, criando soluções ágeis e integradas, de fácil implementação e utilização, prontas para aperfeiçoar e acelerar processos, bem como reduzir custos e riscos, aumentando o retorno sobre o investimentos.

Somos ousados por natureza, acreditamos na tecnologia como veículo e em pessoas como combustível para realizar. Nossa equipe é formada por apaixonados por inovação e pelo bem-estar que ela proporciona para o mundo.





# Veus PREÇOS

Atendimento com qualidade, data e hora marcada todos os dias da semana !

Resultado enviado ao cliente, com alerta por SMS e acesso via WEB ou APP personalizado.



**Atenção empresário**  
Vamos unir forças para combater o coronavírus

Agende conosco os testes para detecção de anticorpos da covid-19 para seus colaboradores

[testenaempresa.com.br](http://testenaempresa.com.br)



Teste rápido Covid-19  
para **empresas**

**\*R\$ 199,00**

Teste rápido Covid-19  
no seu **domicílio**

**\*R\$ 280,00**

**VEUSSAÚDE**  
TESTE LABORATORIAL PORTÁTIL

+55 21 3005-3702  
+55 21 97509 0558 

[tlp@veus.com.br](mailto:tlp@veus.com.br)

\* Valores e a disponibilidade de podem variar dependendo da região e quantidade de testes por empresa/domicílio

Resultados em **15 minutos**  
Todos os dias de **07:30 - 20:00**





Mário Cunha  
(21) 99983-1159

Mariocunha@salsalitogastronomia.  
com.br

Soluções Integradas para Saúde

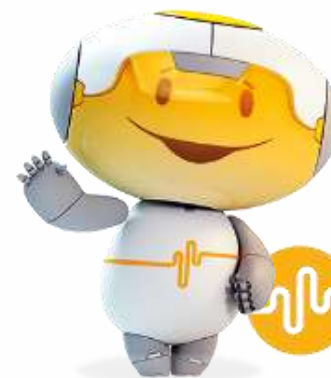

 **VEUSSAÚDE**  
Teste Laboratorial Portátil